Úvod do devizových obchodů

Swissquote Bank

„Vzdělaný člověk se nepozná podle toho, že zná na všechno odpověď, nýbrž podle toho, že ví, kde ji najde.“

Douglas Everett

Obsah

Co jsou devizové obchody? 4
Co ovlivňuje devizový trh? 5
Jak fungují devizové obchody 6
Obchodní strategie – Fundamentální 8
Obchodní strategie – Technické 9
Obchodní platformy 10
Jak začít s devizovými obchody 11

Co jsou devizové obchody?

Devizový trh je největším světovým finančním trhem.

Devizy se obchodují od pondělního rána na Novém Zélandu až do páteční půlnoci na západním pobřeží USA.

Z vlastní zkušenosti to zná každý, kdo již někdy vyrazil za hranice a musel si koupit měnu cílové země. Probíhají-li obchody v hotovosti, hovoříme o valutách, nikoli o devizách, ale princip je stejný.

Devizoví obchodníci nakupují a prodávají měny pro zisk či k ochraně svých investic. Denní objem obchodů je zhruba 5 bilionů dolarů a většina připadá na spekulativní obchody.

Obchodovat forex je možné od neděle 22:00 GMT do pátku 22:00 GMT.

Můžete obchodovat s hlavními měnovými páry, dobře se informovat o síle některé exotické měny nebo mít cit pro komodity. Některé příležitosti leží u nohou lidem, kteří sledují dění, zatímco jiné vyžadují trpělivou analýzu. Obchodníci do svého obchodování vnášejí své vlastní silné stránky a preference a v průběhu času si vytvářejí svůj vlastní obchodní styl.

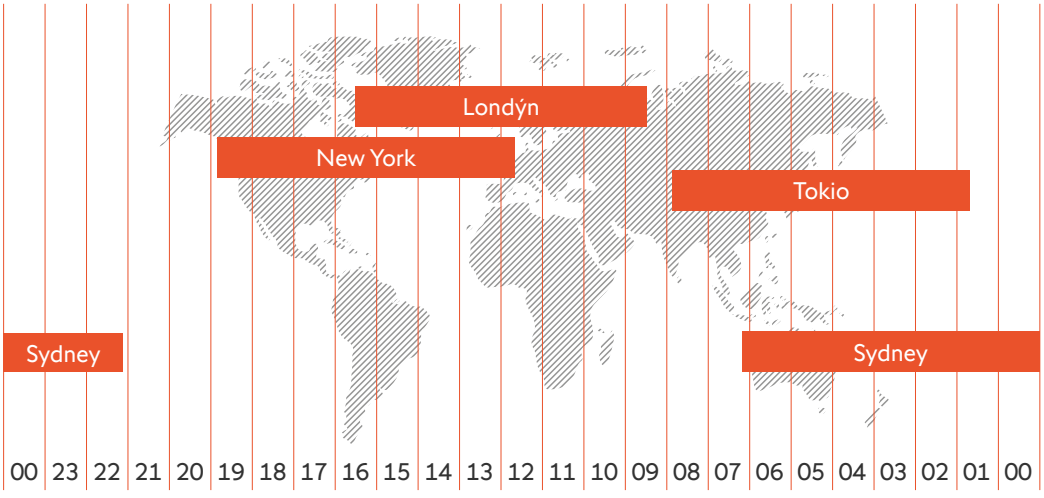

Nejobchodovanější měnové páry: EUR/USD – USD/JPY – GBP/USD – USD/CHF

©Swissquote Bank Ltd | Obchody s devizami a CFD jsou velice rizikové a nehodí se pro každého investora.
Reprodukce bez povolení vydavatele je zakázána.

Co ovlivňuje devizový trh?

Lidé obchodují devizy dle svých očekávání do budoucnosti a ta závisejí na řadě faktorů.

Každý účastník trhu má své cíle. Firmy se zajišťují proti měnovému riziku, aby ochránily své obchodní aktivity. Fundamentální obchodníci se zaměřují na faktory, které ovlivňují kondici celých ekonomik. Techničtí obchodníci časují své obchody podle zákonitostí cenového vývoje.

Své rozmanité záměry a interpretace do obchodování vnášejí centrální banky, hedgeové fondy a finanční instituce.

Různí účastníci trhu kladou různý důraz na informace o úrokových sazbách, politice a zákonech, na prohlášení o hospodářských výsledcích, na přírodní jevy či události vyvolané činností člověka. To vše ovlivňuje očekávání, a tedy i tržní pohyby.

Mějte na paměti, že na devizovém trhu můžete těžit z růstu i poklesu cen.

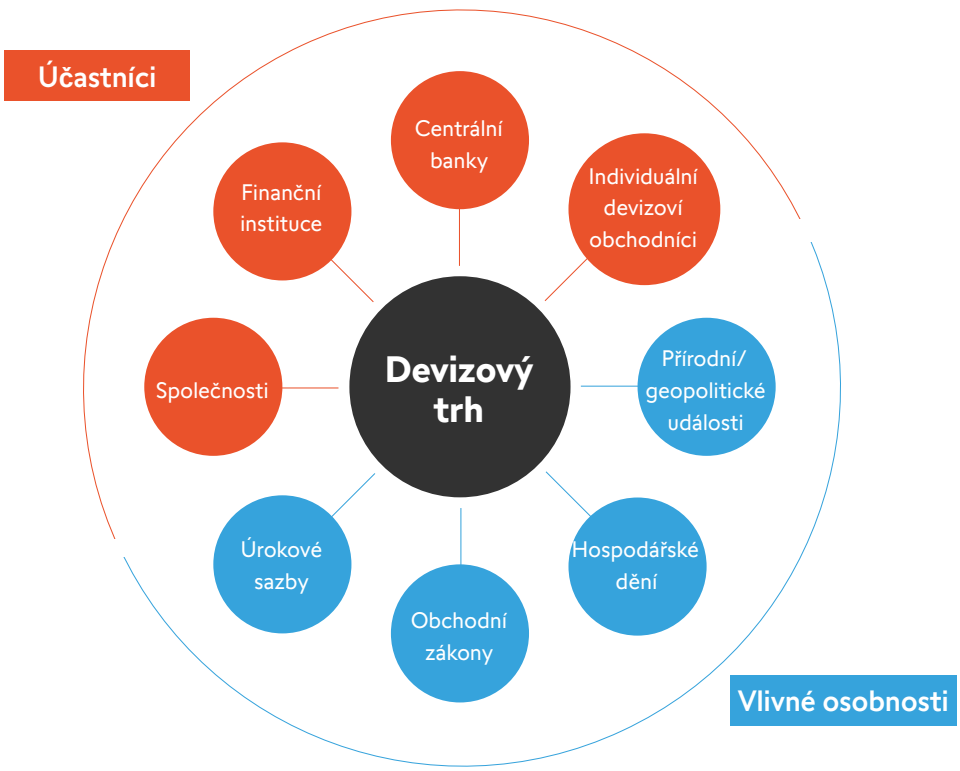

©Swissquote Bank Ltd | Obchody s devizami a CFD jsou velice rizikové a nehodí se pro každého investora.
Reprodukce bez povolení vydavatele je zakázána.

Jak fungují devizové obchody

Podobně jako kapesné, které si berete na dovolenou, zahrnují devizové obchody vždy dvě měny. Základní měna je ta, kterou kupujete či prodáváte. Její cena se udává v křížové/vedlejší měně:

Základní měna/křížová měna
EUR/USD
1/1.0500
Jedno euro stojí 1.05 amerického dolaru.

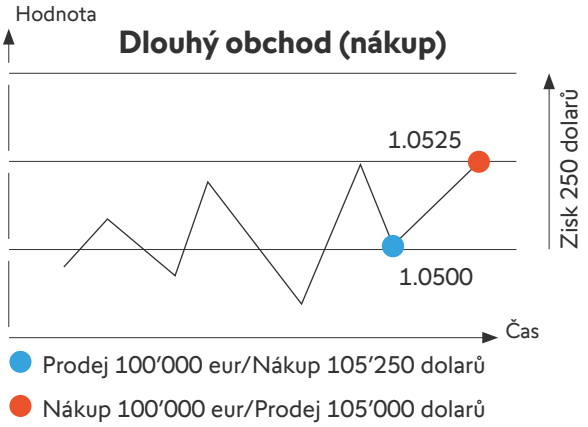

Představte si, že se domníváte, že euro posílí oproti dolaru. Nakoupíte 100'000 eur, za což zaplatíte 105'000 ze svého obchodního účtu (bez ohledu na to, v jaké měně je veden).

Euro vskutku výrazně posílí a na konci dne se obchoduje za 1.0525. Pokud tedy uzavřete svou pozici a prodáte 100'000 eur, obdržíte 105'250 dolarů, takže vyděláte 250 dolarů.

Můžete si položit otázku, kde jste vlastně vzali těch původních 105'000 dolarů. Odpověď může být, že na obchodním účtu máte 2'000 dolarů a makléř Vám umožní půjčit si na každý dolar, který máte, 100 dolarů. S touto marží 100:1 můžete vstupovat do pozic s hodnotou až 200'000. Pokud jste měli na účtu 2'000 dolarů a vydělali jste 250 dolarů, činí Váš výnos 12.5 % hodnoty prostředků na účtu.

Nyní si představte, že ve výše uvedeném příkladu euro neposílilo, nýbrž se ke konci dne propadlo na 0.9795. Pokud tedy uzavřete svou pozici a prodáte 100'000 eur, obdržíte 97'950 dolarů, takže proděláte 250 dolarů.

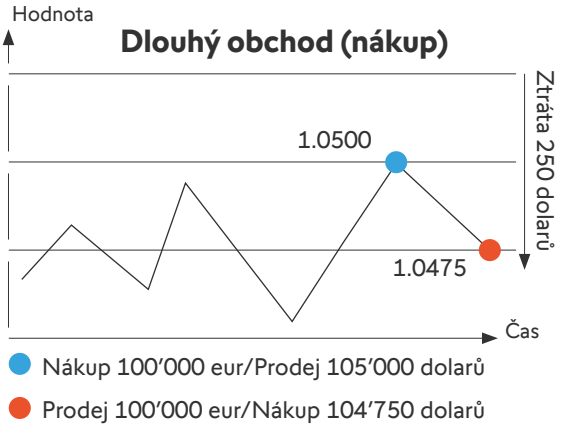

©Swissquote Bank Ltd | Obchody s devizami a CFD jsou velice rizikové a nehodí se pro každého investora.
Reprodukce bez povolení vydavatele je zakázána.

MARŽE

Marže jsou peníze, které si půjčujete od devizového makléře. Někdy hovoříme také o páce. Pákový efekt umocňuje cenové pohyby, a tedy i zisky a ztráty z daného obchodu. Marže na úrovni 2 % znamená, že můžete vstupovat do pozic, které jsou 30krát větší než objem prostředků na Vašem účtu.

Lot

Lot je jednotka, která se používá při obchodování, zejména na platformách MetaTrader MT4/MT5. U Swissquote představuje 1 lot 100'000 jednotek základní měny. Jinak řečeno se ve výše uvedeném příkladu obchoduje 1 lot.

1 lot = 100'000 jednotek základní měny

1 minilot = 10'000 jednotek základní měny

1 mikrolot = 1'000 jednotek základní měny

Je možné obchodovat méně než 1 lot. Chcete-li kupříkladu obchodovat 10'000 jednotek (zvaných minilot), napište do pole Volume (Objem) 0.1 lotu. Chcete-li obchodovat 1'000 jednotek základní měny (tzv. mikrolot), napište 0.01 lotu.

Nejmenší povolená velikost obchodu je mikrolot. Velikosti obchodu jsou na obchodní platformě udávány v lotech – nezapomínejte na to.

Myslíte si, že daná měna posílí Koupíte tuto měnu Otevřete dlouhou pozici	Myslíte si, že daná měna oslabí Prodáte tuto měnu Vytvoříte krátkou pozici
Na devizovém trhu můžete volit mezi koupí a prodejem měnového páru.	
Když nakoupíte, řekneme, že jste býčí investor	**Když prodáte, řekneme, že jste medvědí investor**

©Swissquote Bank Ltd | Obchody s devizami a CFD jsou velice rizikové a nehodí se pro každého investora.
Reprodukce bez povolení vydavatele je zakázána.

Obchodní strategie – fundamentální

Někteří obchodníci vyhledávají příležitosti pomocí analýzy indikátorů ekonomického zdraví. Například nabídka měny a poptávka po ní rozhodují o ceně a likviditě, a tak obchodníci bedlivě sledují úrokové sazby stanovované centrální bankou, aby věděli, kudy by se mohl trh ubírat.

Pokud je v zemi vysoká úroková sazba, může být vhodné investovat do příslušné měny jen kvůli úroku. Vysoká úroková sazba však může být způsobena i ekonomickou nestabilitou. Všichni účastníci trhu obchodují na základě svých informací a očekávání.

Fundamentální obchodníci sledují ukazatele jako míra nezaměstnanosti, inflace a nálada spotřebitelů, ale dbají také na politické změny, úrokovou sazbu a významné události. Mnohé tyto informace oznamují státní orgány v pravidelných intervalech, a tak je možné si vyhledat či vytvořit „ekonomické kalendáře", které budou zdrojem inspirace.

Události, které hýbají danou měnou, umožňují krátkodobé obchody, které se zahajují a ukončují během téhož dne. Pokud očekáváte cenový pohyb v delším horizontu, budete svou pozici držet déle. V praxi se pozice vždy uzavírá o půlnoci a překlápí se do nového obchodu, který se otevře bezprostředně poté. Tato nová pozice zohledňuje závěrečnou cenu a přičtení či odečtení úroku.

Cokoli, co posiluje ekonomiku, hovoří pro dlouhé pozice, zatímco slabiny jsou argumentem pro krátké pozice.

Carry obchody

Má-li jedna měna nízkou a jiná vysokou úrokovou sazbu, můžete uzavřít carry obchod: koupíte měnu s vysokou úrokovou sazbu a prodáte měnu s nízkou úrokovou sazbou. Platíte nízký úrok z měny, kterou jste prodali, a získáváte vysoký úrok z měny, kterou jste koupili.

©Swissquote Bank Ltd | Obchody s devizami a CFD jsou velice rizikové a nehodí se pro každého investora.
Reprodukce bez povolení vydavatele je zakázána.

Obchodní strategie – technická

Většina devizových obchodníků používá při rozhodování o otevření či uzavření pozic grafy. Zejména techničtí obchodníci si všímají cenových zákonitostí. Sledováním grafů a zvažováním cen, objemů, volatility a načasování je možné vysledovat vzorce, které znamenají příležitosti.

Pokud se cena měny opakovaně přiblíží k jisté hodnotě, avšak neprolomí ji, říkáme, že tato měna našla úroveň opory či úroveň odporu. Mnozí obchodníci sledují historické zákonitosti a mají určitý názor na to, jak daleko se cena dostane, pokud se jí podaří prolomit úroveň podpory či odporu.

V průběhu času byly vyvinuty různé analytické nástroje, jež jsme zabudovali do obchodních platforem. Někdy jde o jednoduchou klasiku, jindy je aplikace složitější. Některé metody se hodí jen pro jisté měny.

Pozici můžete otevřít kdykoli – z Vašich očekávání plyne, zda je vhodnější kupovat, či prodávat.

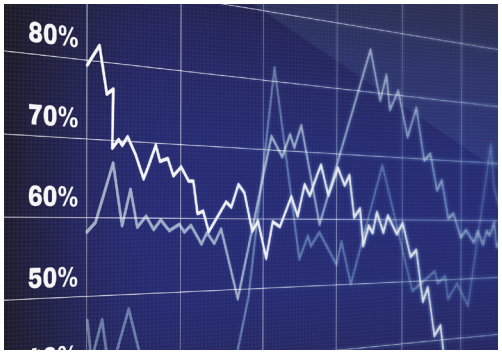

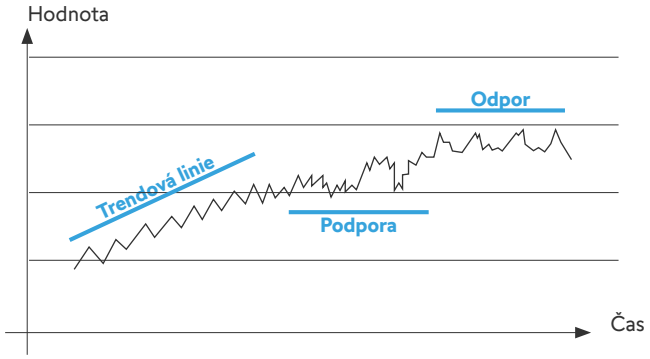

Technical Analysis tools

Odpor: Klíčová cenová úroveň, kterou se ceně při růstu nedaří prorazit. Znamená to, že cena se od této úrovně nejspíše odrazí a klesne.

Podpora: Klíčová cenová úroveň, kterou se ceně při poklesu nedaří prorazit. Znamená to, že cena se od této úrovně nejspíše odrazí a vzroste.

Trendová linie: Vznikne, když minimálně tří pivotní cenové body proložíme diagonální linií.

©Swissquote Bank Ltd | Obchody s devizami a CFD jsou velice rizikové a nehodí se pro každého investora.
Reprodukce bez povolení vydavatele je zakázána.

Obchodní platformy

Devizový trh je tvořen svými úřastníky – jedná se tedy o mimoburzovní trh (over-the-counter, OTC). Tím se liší kupříkladu od akciového trhu, kde veškeré obchody probíhají prostřednictvím burz.

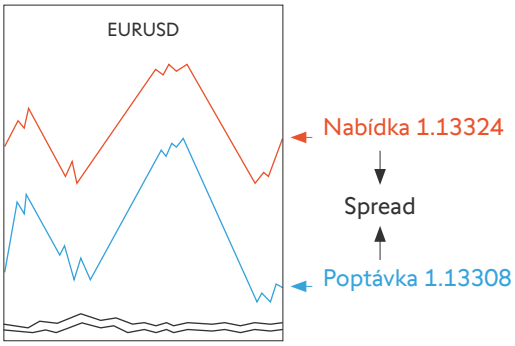

Na tento trh vstoupíte pomocí obchodní platformy, kterou Vám poskytne makléř. Se Swissquote mohou investoři obchodovat devizy pomocí naší vlastní platformy Advanced Trader či pomocí populárních platforem MetaTrader 4 či 5. Swissquote navíc poskytuje spready tak nízké jako 1.1 pips na hlavních měnových párech a nabízí 1% -2%marži na většinu párů.

Když si zvolíte obchodní platformu, zjistěte si, jaké nabízí spready a nástroje.Swissquote nabízí demoverzi platformy MetaTrader, kde si vše můžete vyzkoušet pomocí virtuálních peněz. Vyzkoušejte grafy a indikátory a seznamte se s příkazy, což jsou automatické obchody založené na Vašich očekáváních. Používají se k otevírání či uzavírání pozic na definovaných cenových bodech.

Spread

Spread je rozdíl mezi cenou, za kterou můžete nakoupit, a cenou, za kterou můžete prodat. Spread představuje makléřovu odměnu a odráží likviditu a riziko. Řada makléřů nad rámec uváděných spreadů účtuje provize, zatímco u Swissquote se žádné další poplatky či provize neuplatňují.

Pip

Změny ceny deviz se udávají v pipech. Jeden pip je změna na čtvrté pozici za desetinnou čárkou (s výjimkou JPY, kde jde o druhou pozici). Lze se na to dívat také tak, že pip je vždy pátá číslice v ceně měny bez ohledu na desetinná čísla.

EUR/USD = 1.1275 | USD/JPY = 106.78

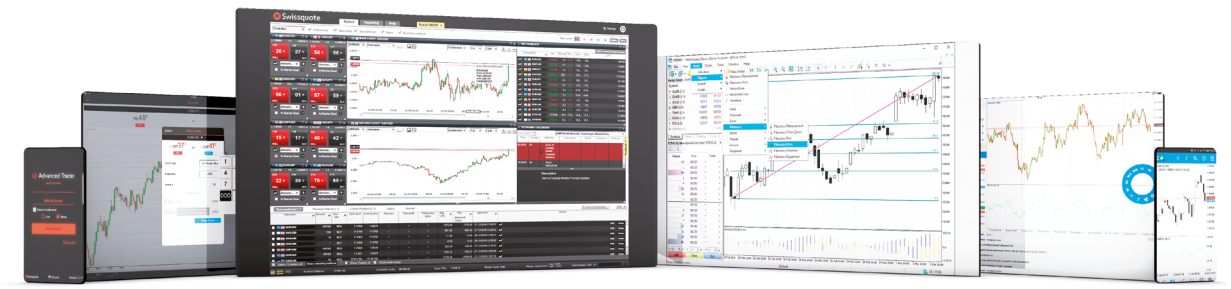

Advanced Trader | MetaTrader 4 & 5

©Swissquote Bank Ltd | Obchody s devizami a CFD jsou velice rizikové a nehodí se pro každého investora.
Reprodukce bez povolení vydavatele je zakázána.

Jak začít s devizovými obchody

1

Navštivte swissquote.com/forex

2

Otevřete si demo účet.

3

Devizové obchody si můžete natrénovat s virtuálním zůstatkem ve výši USD 100’000. Bez rizika a bez závazků.

Vyzkoušejte demo ihned!

Proč obchodovat se Swissquote?

- 20 let zkušeností s obchodováním na internetu
- Důvěra více než 300’000 obchodníků na celém světě
- Mnohojazyčná zákaznická podpora
- Exkluzivní tržní výzkum s denními a týdenními zprávami
- Globální likvidita a precizní provádění
- Oddělené účty
- Mezinárodní skupina kotovaná na švýcarské burze (SIX:SQN)

Swissquote pravidelně citují a radí se s ní globální finanční média.

Bloomberg

CNBC

FT FINANCIAL TIMES

REUTERS

Investing.com

THE WALL STREET JOURNAL.

©Swissquote Bank Ltd | Obchody s devizami a CFD jsou velice rizikové a nehodí se pro každého investora.
Reprodukce bez povolení vydavatele je zakázána.

swissquote.com/education

Geneva - Zurich - Bern - London - Luxembourg - Malta - Dubai - Hong Kong